

COMUNE DI DIAMO D'ALBA (CN)  
 RESIDUO PERIMETRO



PIANO ESECUTIVO CONVENZIONATO  
 In area residenziale di espansione RA19  
 Proprietà: Benevello Emanuela, Rinaldi Daniela, Tromboni Annia,  
 Prandi Ascensio e Trincero Anna

Ubicazione: Diano d'Alba, località San Quinto  
 a Casale; Foglio n. 17 - mapp. 233, 280, 284  
 Data 19/11/2015

TAVOLA 9  
 FABBRICATO TIPO  
 LOTTO B  
 PROSPETTI E SEZIONI

SCALA 1:100

1 PROSPETTI  
 (o loro particolari)

1 SEZIONI

PROSPETTO SUD-EST

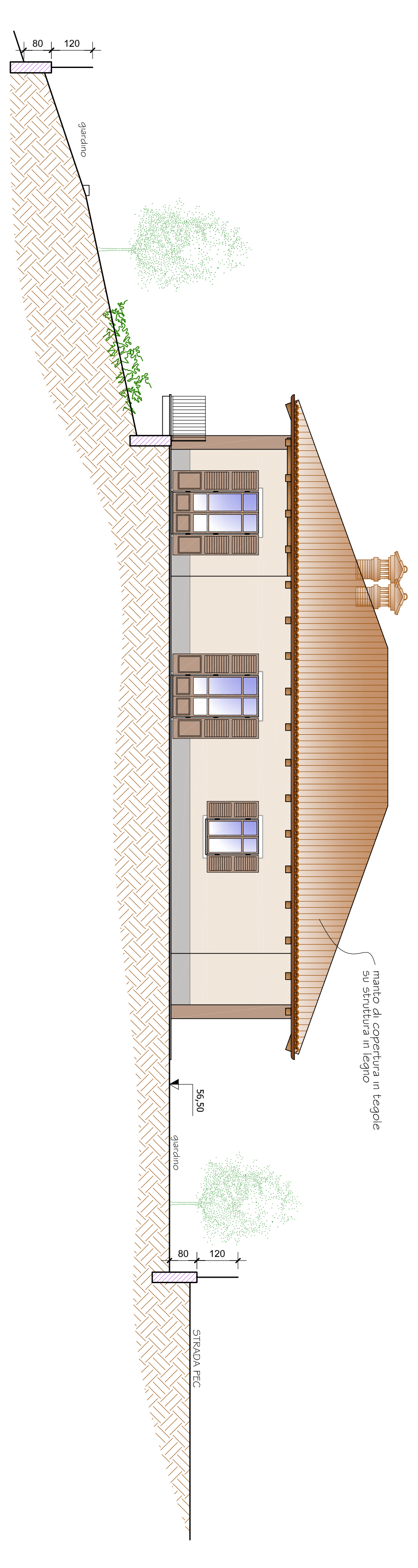

villa B1

PROSPETTO NORD-EST (verso strada di P.zz)

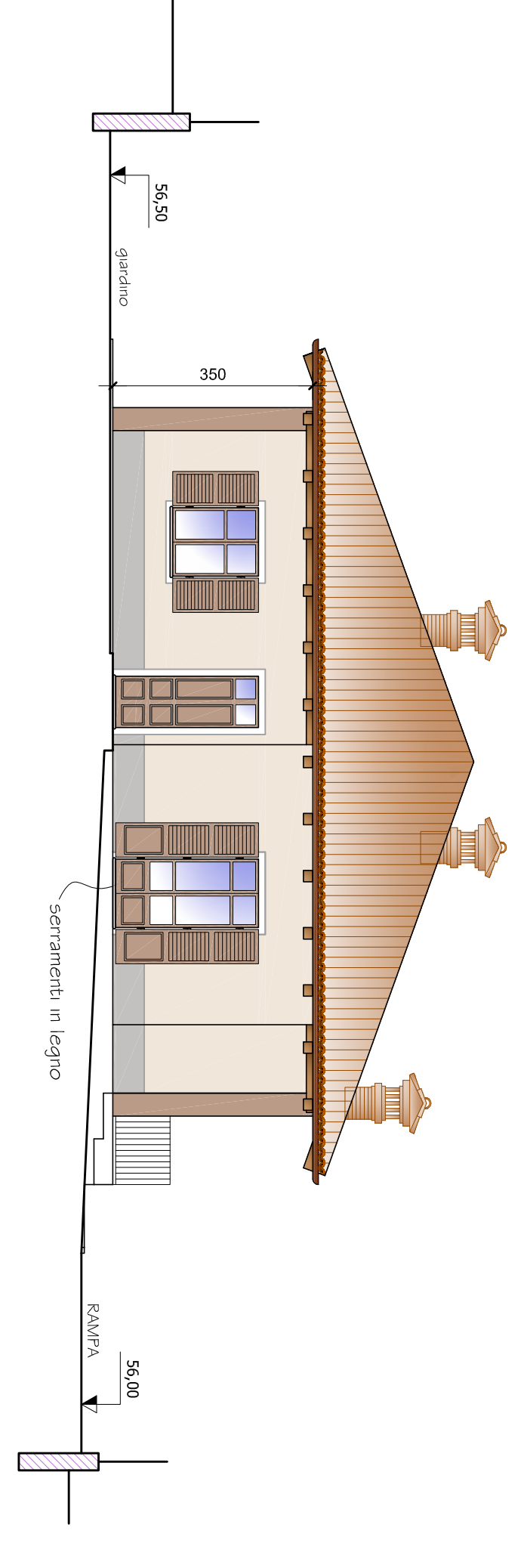

villa B1

PROSPETTO SUD-OVEST (a valle)

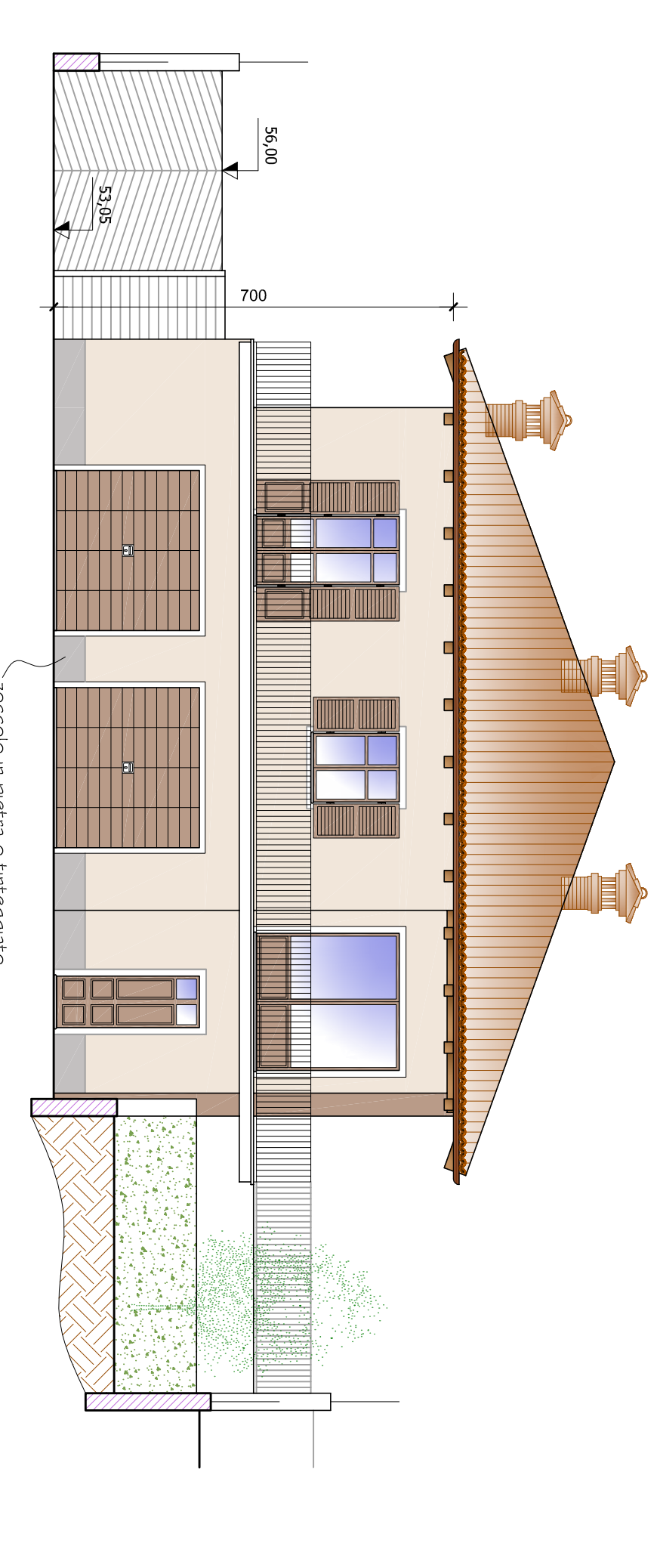

villa B1

PROSPETTO NORD-EST (verso strada di P.zz)

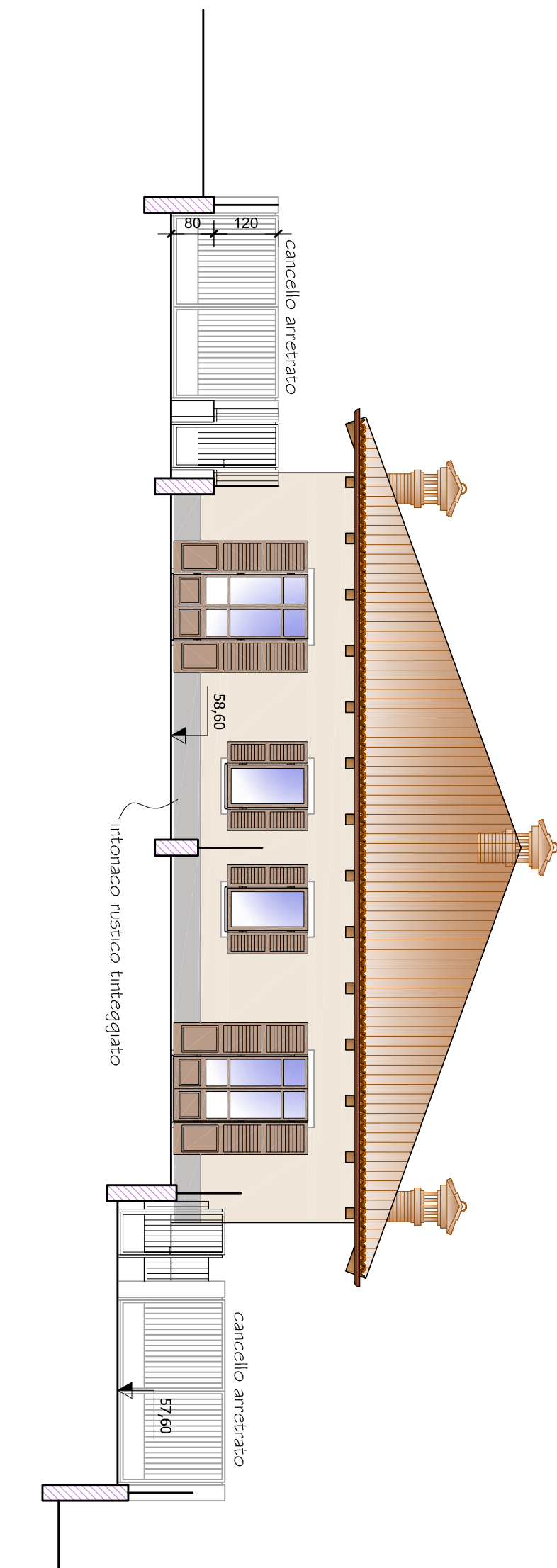

villa B2

PROSPETTO SUD-EST

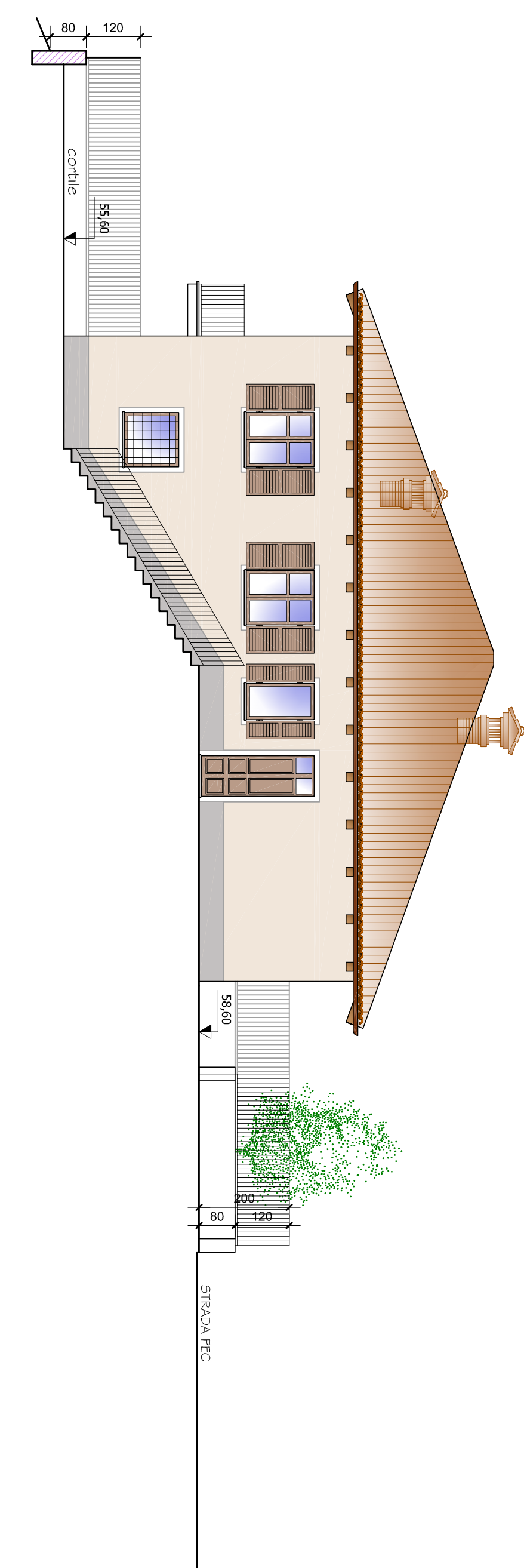

villa B2

PROSPETTO SUD-OVEST (a valle)

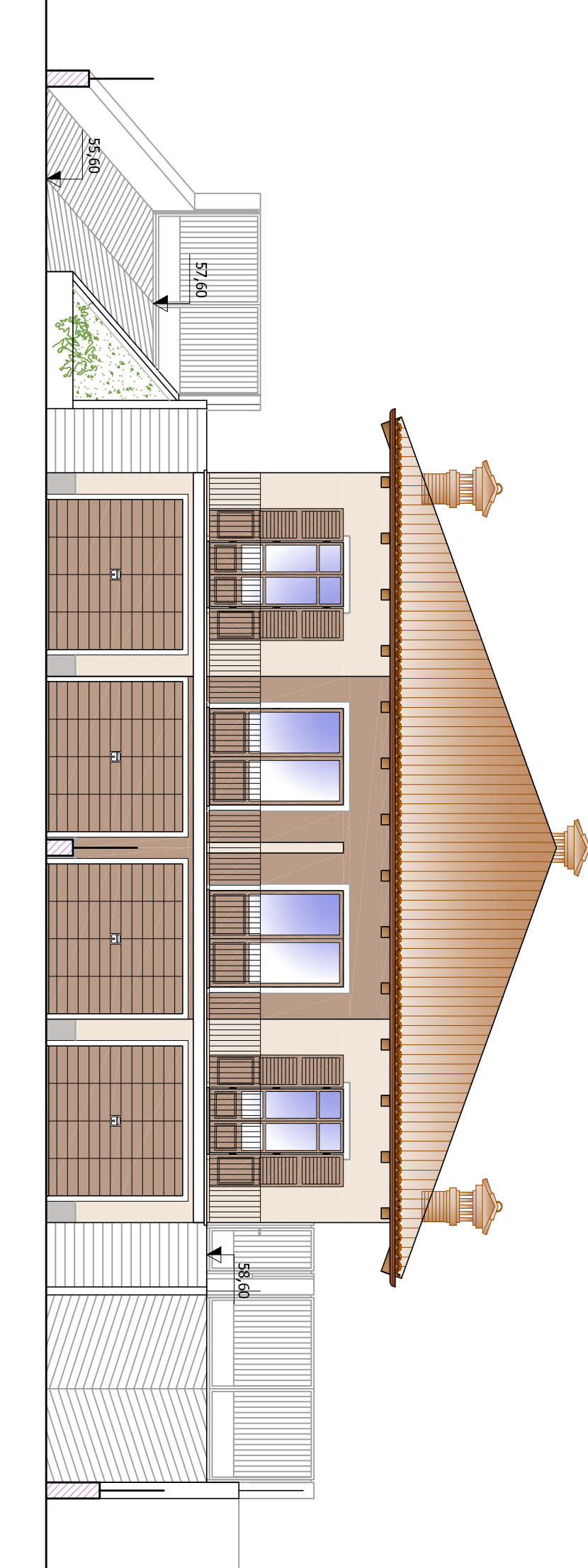

villa B2

PROSPETTO NORD-OVEST

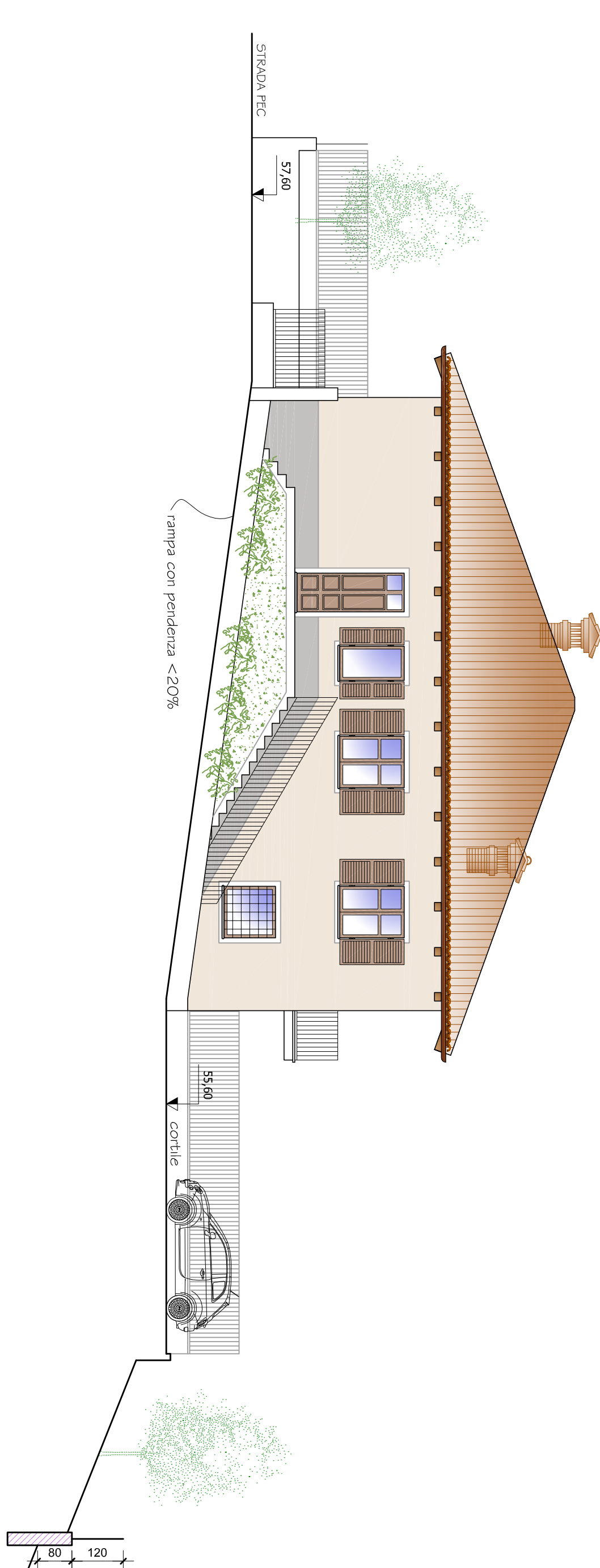

villa B2

SEZIONE TRASVERSALE 1-1

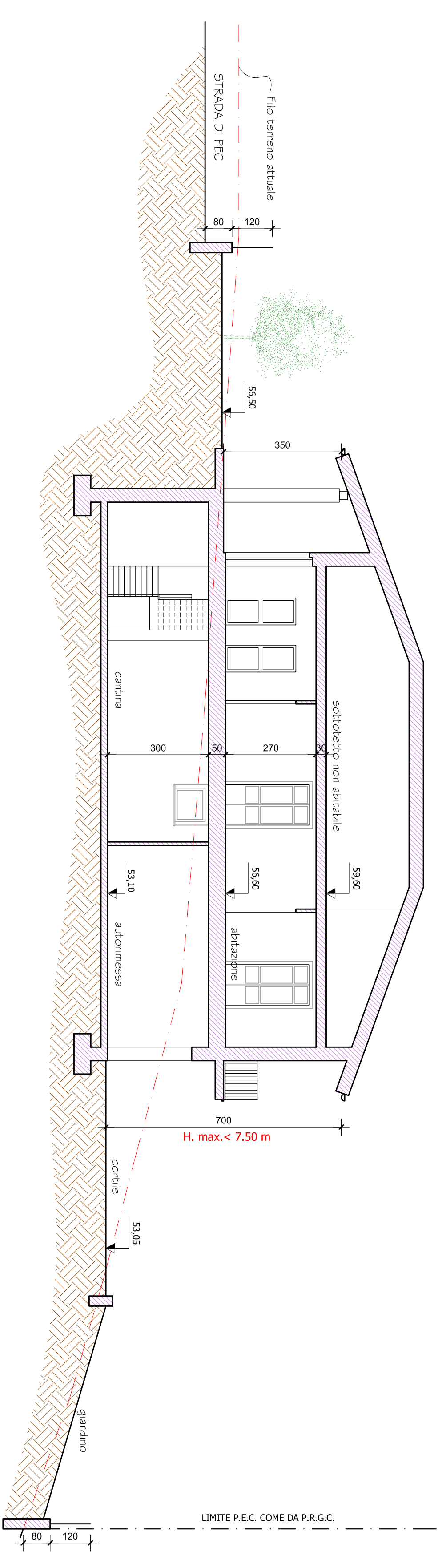

villa B1

SEZIONE TRASVERSALE 2-2

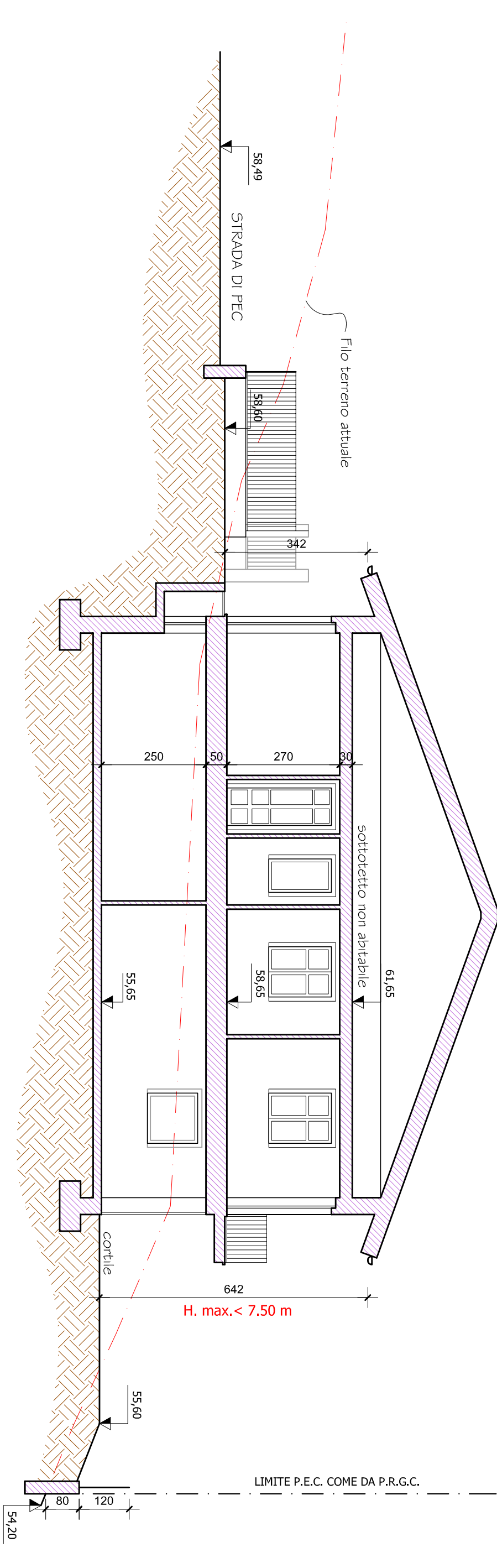

villa B2

VILLA B 1  
 FABBRICATO TIPO  
 MONOFAMILIARE

VILLA B 2  
 FABBRICATO TIPO  
 BIFAMILIARE

LIMITE P.E.C. COME DA P.R.G.C.