

TUTTI I VENTIL SONO COLLEGATI ALLA
RETE DI SCARICO PER LE CONDENSE

TUTTE LE TUBAZIONI IN MULTISTRATO
SONO ISOLATE ED INCASSATE
LE TUBAZIONI IN RAME SONO A VISTA E
STAFFATE A MURO

RECUPERATORE DI CALORE
ARIA-ARIA PER RINNOVO D'ARIA
POSTO NEL SOTTOTETTO

PIANTA PIANO PRIMO

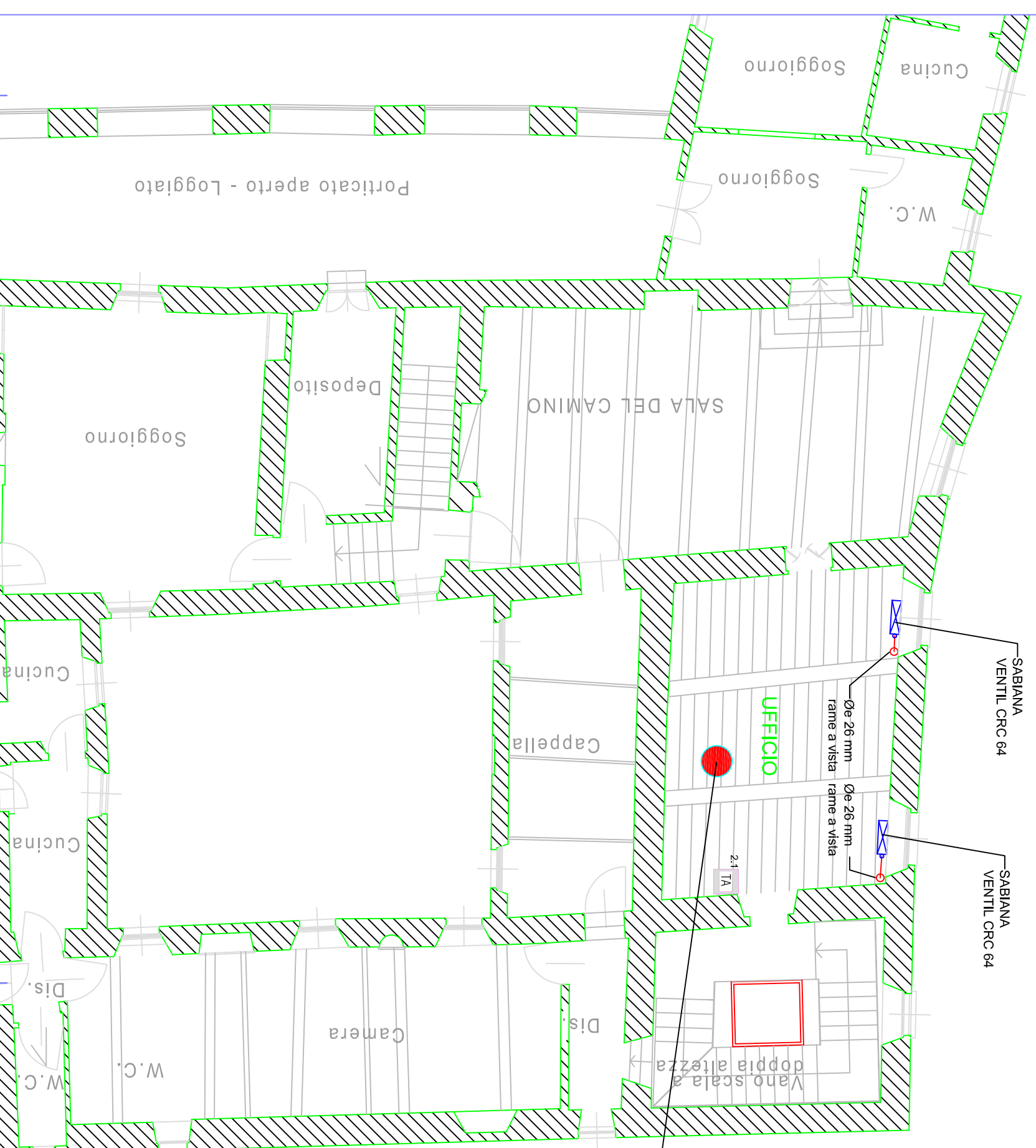

2

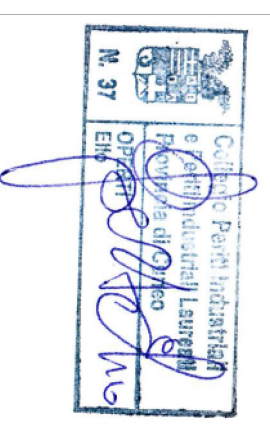

^{2.1} TA = TERMOSTATO AMBIENTE CON SELETTORE EI E COMANDO DELLE VELOCITA' DEL MOTORE

OPERTI Per. Ind. Elio Via Umberto I°, 53 - Bra (CN)
Committente: COMUNE DI DIANO DALBA
Oggetto: Spianamento San Sebastiano Restauro conservativo palazzina di LOISIR - Allestimento del Diorama delle Suggestioni
Lavoro: Esecutivo Impianto termico - uffici
Disegno n. 02 scala 1/100 cod.: 19/005